

Mairie
de
Croth

Un avenir pour Croth 

Croth

Bulletin annuel n° 17

2026

ÉTAT-CIVIL



NAISSANCES :

- LEROY Timéo 05/01/2025
- DE FREITAS Mathéo (né sur la commune) 09/02/2025
- VEISS Daïmey 17/07/2025

Naissances publiées avec l'autorisation des parents
En 2025, la commune a enregistré au total 6 naissances dont 1 sur la commune



MARIAGES :

- PICARD Ludovic & LEPAGE Jessica 14/06/2025
- VIOT Vincent & DUMAINE Tiffanie 13/09/2025
- LEROY Robin & ALBINO Camille 18/10/2025
- AUBRUN Kévin & ARNAULT Maëlllys 08/11/2025

Publiés avec l'autorisation des époux



DÉCÈS :

- LOPEZ Eugène 01/01/2025
- CHAMPALAUNE Paulette 05/01/2025
- BISOT Félicie 15/01/2025
- OLLIVIER Roseline 23/08/2025
- MARNEUR Michel 24/09/2025
- MIMOUNI Afef 15/10/2025
- POMMIER Raymonde 21/10/2025
- RICCI Lysiane 06/12/2025
- PATRY Noëlle 12/12/2025

BIENTÔT 16 ANS

Pensez au recensement citoyen !

C'est obligatoire.

Dès l'âge de 16 ans, présentez vous en mairie, muni de :

- votre carte d'identité
- votre livret de famille
- un justificatif de domicile

Vous aurez besoin de votre justificatif de recensement pour vous inscrire aux examens jusqu'à l'âge de 25 ans (Bac, permis de conduire, etc.)

Pour tout renseignement, contactez la mairie au :

02 37 41 80 07

NUMÉROS UTILES

Mairie :

Ouverture :

Lundi - Mardi - Mercredi - Vendredi : 14h - 18h

Fermé le jeudi

Téléphone : 02 37 41 80 07

Courriel : mairie-croth@orange.fr

site : croth.evreuxportesdenormandie.fr

Scolaire et Périscolaire :

École communale : Mme COCAULT, Directrice : 02 37 41 86 26

Collège Claude Monet : M. AGBOTON : 02 37 62 56 30

Périscolaire les Croth'mignons :

06 70 96 21 52 et 02 37 43 52 70

Courriel : alshcroth@sivulcdc27.com

SIVU la Clé des champs : 02 78 99 03 70

Médical :

Médecins : Dr MERLO et Dr LUNEAU - 02 37 41 72 46
prise de RDV sur www.docteurmerlo-luneau.fr

Infirmières :

Mme Irène VAUTIER : 02 37 41 76 83

Mme Gina COUCHY : 06 41 76 28 00

Pharmacies :

Marcilly-sur-Eure : 02 37 48 46 38

Ézy-sur-Eure : 02 37 62 23 90

Kinésithérapeutes :

NOUVEAU!!

M. Renato Oliveira Da Rocha (Croth) : 07 69 35 18 62

Mme Caroline CHARDIN (Anet) : 02 37 62 18 87

Urgences :

Gendarmerie : 17 ou Ivry-la-Bataille : 02 32 36 40 17

Pompiers : 18 ou 112 portable

Samu : 15

Centre antipoison : 0 825 812 822

Électricité : 0 810 333 027

Gaz de France : 0 810 433 027

Véolia Eau : 0 811 900 800

Services :

Relais Assistantes Maternelles : 02 32 30 48 44

Renseignements SNCF : 0 892 353 535

Gare de Bueil : 02 32 36 58 17

Taxi sur Croth : Fabrice Héron 06 74 09 21 67

Taxi gares parisiennes : 02 37 500 500

Paroisse de Saint-André : 02 32 37 30 53

Bibliothèque :

Tél : 02 37 41 87 43

Horaires : mercredi 15h à 17h30 et samedi 10h à 12h

Infos Pratiques :

Ordures Ménagères et tri :

Sortir les bacs un lundi soir sur deux (les semaines paires) pour un ramassage le mardi matin
(sortir les bacs le mardi ou mercredi soir lorsque le lundi et le mardi sont fériés)

Evreux Portes de Normandie (EPN) :

9 rue Voltaire 27005 Evreux Cedex - Tél : 02 32 31 92 92

Accueil de proximité Agglo EPN :

8 rue des Epinoches 27220 St André de l'Eure

Tél : 02 32 31 92 92

Ouvert du lundi au jeudi de 9h à 12h et de 14h à 17h et le vendredi de 9h à 12h et de 14h à 16h

Sommaire

P. 2	Numéros utiles État-civil
P. 3	Sommaire Edito

Vie Municipale

P. 4	Budget
P. 5-8	Réalisations 2025

Vie scolaire et périscolaire

P. 9	Restaurant scolaire Périscolaire
------	-------------------------------------

Vie associative

P. 10 - 14	Les associations
------------	------------------

Vie communale

P. 16 - 17	Actualités
P. 18 - 22	2025 en images
P. 28	Agenda 2026 Infos

**Studio
Compo**

Bulletin municipal : janvier 2026 - n°17

Directrice de la publication :

Rosine Martin

Rédacteurs :

commission communication, Arnaud Liévin, Benjamin Schawohl, Fabienne Geenens et Yves Bordagaray. L'équipe administrative, Lydie Lucazeau, Céline Pecquet et Marine Le Clerc

Photos :

Laurent Imbault, Laurent Bernhart, Yves Bordagaray, Jérémy Ade et Christian Devoise

Impression : Studio Compo

Courriel : mairie-croth@orange.fr

Site :

www.croth.evreuxportedenormandie.fr

Edito

Cher(e)s Crothoises et Crothois,

Nous y sommes.

Il s'agit du dernier éditorial de cette mandature. Durant ces six années, nous avons eu à cœur de vous informer sur la vie de notre village, dont nous apprécions tous la douceur et la qualité de vie.



Ces dernières années, notre environnement communal est devenu de plus en plus complexe à appréhender. Nous avons donc cherché à faire preuve de pédagogie, notamment en raison de la répartition des compétences entre la mairie, l'agglomération Évreux Portes de Normandie, le Département et l'État.

Tout au long de ce mandat, nous avons été confrontés à un exercice d'équilibre permanent : répondre aux besoins des habitants, apporter des réponses adaptées au regard des moyens financiers et des priorités, tout en veillant à la transparence et à l'équité.

Le cycle démocratique va désormais reprendre ses droits, avec la tenue des élections municipales les 15 et 22 mars 2026.

En attendant, l'ensemble du Conseil Municipal se joint à moi pour vous souhaiter une excellente année 2026, qu'elle vous apporte joie, bonheur, prospérité et surtout une bonne santé pour vous.

Votre Maire, Rosine MARTIN



MINISTÈRE
DE LA JUSTICE
*Liberté
Égalité
Fraternité*

LE CONCILIATEUR DE JUSTICE
Jean pierre TERPEREAU

COUR D'APPEL DE ROUEN
TRIBUNAL JUDICIAIRE DE ÉVREUX

Jean-pierre.terpereau@conciliateurdejustice.fr



MINISTÈRE
DE LA JUSTICE
*Liberté
Égalité
Fraternité*

La permanence du conciliateur se tient :

Maison FRANCE SERVICE tel : **02.32.31.53.04**
Place de Gaulle 27220 SAINT ANDRE de L'EURE

Présence Verte Centre Nord



Mail : pvcn@presenceverte.fr

N° de déclaration : SAP 482197555

N°Cristal : 09 69 39 38 38 (appel non surtaxé)

www.presenceverte.fr

BUDGET

Situation arrêtée au 31 décembre 2025, mais non définitive

Dépenses de fonctionnement

	Chapitres	Réalisations
011	Charges à caractère général	276 892,14 €
012	Charges de personnel	398 373,89 €
042	Opérations d'ordre	14 483,31 €
65	Charges de gestion courante	181 096,02 €
66	Charges financières	25 468,09 €
68	Dotations aux provisions semi-budgétaires	81,75 €
Total		896 395,20 €

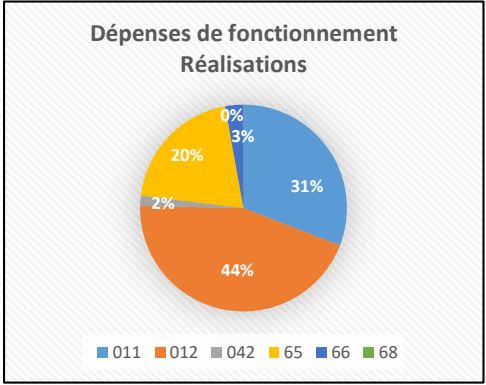

Recettes de fonctionnement

	Chapitres	Réalisations
002	Résultat reporté	25 781,91 €
013	Atténuations de charges	3 861,00 €
70	Vente de produits, prestations de service	89 573,34 €
73	Impôts et taxes	205 048,79 €
731	Impositions directes	362 287,00 €
74	Dotations, participations	270 003,00 €
75	Produits de gestion courante	27 156,22 €
76	Produits financiers	2,39 €
Total		983 713,65 €

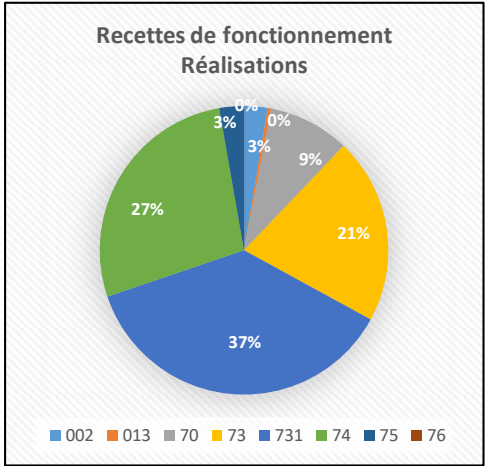

Excédent de fonctionnement : 87 318,45 €

Dépenses d'investissement

	Chapitres	Réalisations
16	Emprunts	32 317,91 €
21	Immobilisations corporelles	98 209,15 €
23	Immobilisations en cours	415 741,48 €
Total		546 268,54 €

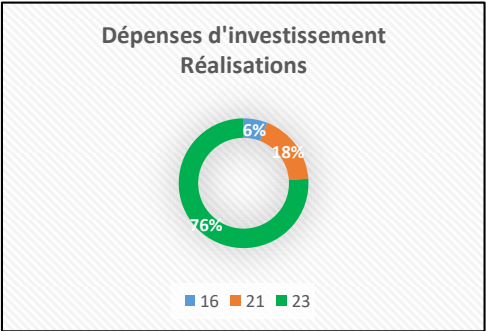

Recettes d'investissement

	Chapitres	Réalisations
001	Résultat reporté	
040	Opération d'ordre	14 483,31 €
10	Dotations, fonds divers	358 234,31 €
13	Subventions d'investissement	329 495,58 €
Total		702 213,20 €

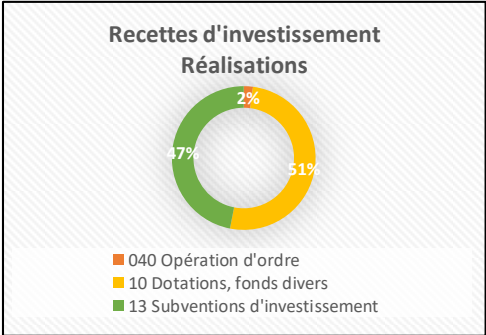

Excédent d'investissement : 155 944,66 €

RÉALISATIONS 2025

Travaux de voirie :

Les travaux de sécurisation du carrefour de la route d'Ézy et de la route de Bois-le-Roi sont désormais achevés. Ils ont permis la création de nouvelles places de stationnement, l'agrandissement des espaces verts et le renforcement de la protection des riverains. La commune remercie le Conseil départemental pour la prise en charge d'une partie de ces travaux.



Les avaloirs :

Le nettoyage de tous les avaloirs de notre village a été réalisé le 24/12/2025 par une entreprise en contrat avec l'EPN (Evreux Portes de Normandie). Cette opération d'entretien nécessaire à l'écoulement des eaux de surface est entièrement prise en charge par notre agglomération.

Pour information et pour mémoire :

Les eaux pluviales sont constituées des eaux de pluie qui ruissellent le long des chaussées et des toitures. Les eaux de pluies qui s'écoulent sur les voies publiques sont collectées par des bouches d'égout appelées « avaloirs ».

Ils permettent d'évacuer l'eau dans le réseau sous-terrain réservé aux eaux pluviales s'il existe, ou le réseau des eaux usées. Le réseau pluvial transporte l'eau vers un exutoire naturel, un rû, une rivière, un bassin, ou un puisard sous-terrain.



RÉALISATIONS 2025

Aménagement et sécurisation :

La commune a procédé à l'acquisition de la propriété de Mme Foy. Cette opération s'accompagne d'une réflexion sur le devenir de la maison et sur l'aménagement du foncier. Le projet prévoit la mise en location de la maison, la création de logements adaptés sur le terrain ainsi que l'élargissement du trottoir sur l'emprise foncière, afin de renforcer la sécurisation des piétons sur la route de la mairie.



Les chenilles processionnaires :

ATTENTION N'Y TOUCHEZ PAS !!

Route d'Ézy, à côté du City Park, des sacs spécifiques ont été installés sur les pins par un professionnel afin de lutter contre le fléau des chenilles processionnaires et de remédier à ce danger. Ces arbres ont été touchés et un diagnostic a été réalisé afin de déterminer la nécessité, ou non, de les abattre. Cette année, plus de 200 nids ont été éradiqués, mais il est nécessaire que les propriétaires privés effectuent également ce travail ; sinon, ce fléau revient au galop !!

Les nids de frelon :

Rappel : si le nid est situé sur le domaine public, c'est la mairie qui a la responsabilité de sa destruction. Si le nid est situé dans le domaine privé, c'est au propriétaire ou au locataire de contacter un désinsectiseur professionnel.

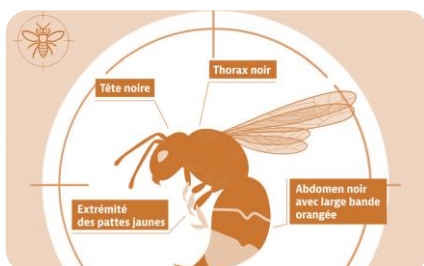

Frelon d'Europe, frelon asiatique : quelle différence ?

Confondu avec le frelon asiatique, le frelon d'Europe est la plus grosse espèce de guêpes européennes. C'est un véritable auxiliaire des cultures qui chasse mouches, chenilles et autres insectes pour nourrir leurs larves.



Chez les deux espèces, les nids seront abandonnés avec l'arrivée des premiers froids, courant octobre/novembre, et ne seront pas réutilisés. En effet, seules les futures reines vont hiverner pour construire un nouveau nid au printemps, les autres dépérissent.

RÉALISATIONS 2025

Ouvrage d'art :

Les travaux, chemin des vignes pour la mise en sécurité et la rénovation du « Pont du Guet Perrette » ont été achevés et pris en charge en totalité par l'agglomération Évreux Portes de Normandie.

Un grand merci à l'Agglo !



Projet d'urbanisation :

Le projet de lotissement de la parcelle ZC 57 avance. Un compromis de vente a été signé. Le permis d'aménager a été obtenu. Une partie sera réservée à la location et environ 50 parcelles seront destinées à la vente à des particuliers en tant que terrains à bâtir.

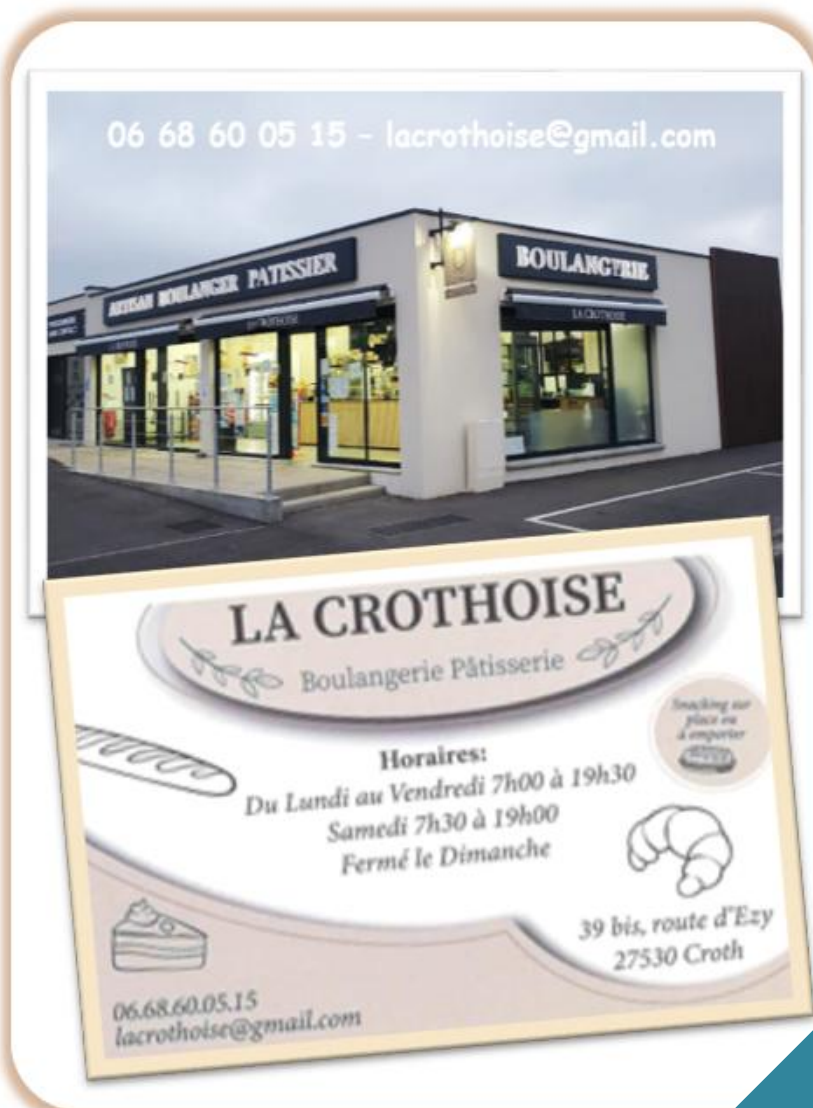

Mais oui mais oui l'école est finie !

Le 17 mai 2025 a eu lieu l'inauguration de l'école, ce projet, projet de tout un mandat, est désormais devenu réalité ! Il aura coûté environ 2 800 000€ et a été financé par l'Etat, le Département, la CAF et l'Agglomération EPN à hauteur de 80%.

Un grand merci pour leur engagement en faveur du bien-être et l'éducation des enfants de l'école de Croth.

Les 20% restant sont pris sur les excédents prévus des années antérieures par notre commune.

Il n'y aura donc pas d'emprunt par la collectivité pour le financement de ce très gros chantier.



Vie scolaire :

Les activités de la pause méridienne à la cantine se poursuivent grâce à l'investissement des agents communaux pour la plus grande joie des enfants !

Moment de lecture après le repas avec Stéphanie.



La Chorale



Atelier peinture



Owen
gagnant du tirage au
sort de Pâques !
Bravo !!!



Remise des diplômes de bon comportement

Animation crêpes



Le
SIVU
la clé
des
champs



Laëticia CANIVET
Directrice ALSH CROTH
SIVU La Clé Des Champs

☎ 06 70 96 21 52
✉ croth@lcdc27.fr



Des activités de la rentrée à aujourd'hui

ASSOCIATIONS



Comité des Fêtes de Croth

Le Comité des Fêtes, pleinement engagé dans la vie de notre village, reste à votre écoute et s'investit avec enthousiasme dans les animations et activités qui font vivre notre belle commune de Croth.

Plus nous serons nombreux, plus nos fêtes seront réussies et festives !

En 2026, fidèles à nos habitudes, nous serons une nouvelle fois au rendez-vous des grands moments de convivialité : le vide-greniers du 29 mars, la fête du village le 28 juin, la fête citoyenne du 11 juillet, la foire à tout du 30 août, sans oublier la traditionnelle soirée moules-frites avec soirée à thème à la mi-octobre... et bien d'autres événements à venir !

Pour toute question ou suggestion, Kévin, notre président, se tient à votre disposition au 06 84 43 48 11.

Nous espérons vous retrouver nombreux tout au long de l'année pour partager ensemble de beaux moments.

Toute l'équipe du Comité des Fêtes vous souhaite une très belle année 2026 !



F.C. Croth Marcilly



Président : M. Sébastien Constant
Adresse : Mairie, place de la mairie - Croth
Tél : 07 64 42 13 18
E-mail : 536944@lfnfoot.com

La Société de Chasse



Président : M. Alexandre Alves
Adresse : 3 impasse de la fèverie - Croth
Tél : 06 23 61 24 15

Ouverture : du 21 septembre 2025 au 28 février 2026



Les Enfants De Croth Notre Priorité

Les enfants de Croth, notre priorité



Voilà maintenant 4 ans que nous avons fait le choix de créer une association de parents d'élèves animée par une belle ambition : offrir aux enfants des souvenirs inoubliables.

Car l'école, de la maternelle à l'élémentaire, représente une période précieuse, qui marque les esprits et reste gravée dans le cœur de chacun.

Parmi les temps forts de notre association, vous retrouverez entre autres : la vente de petits goûters toute l'année, la boîte aux lettres du Père Noël, notre participation au marché de Noël, le carnaval, la traditionnelle chasse aux œufs de Pâques, la foire à la puériculture, la collecte de vieux papiers ou encore la fête du village.

Autant de moments partagés dans la joie, la bonne humeur et l'esprit de convivialité !

✨ Les sourires des enfants sont et resteront notre plus belle motivation ! ✨



RESTOS DU CŒUR DE CROTH

Le centre des Restos du Cœur de Croth : un lieu de solidarité et d'entraide

Depuis plusieurs années, le centre des Restos du Cœur de Croth s'engage au quotidien pour venir en aide aux personnes en difficulté. Grâce à l'implication de 24 bénévoles, le centre propose une aide alimentaire essentielle ainsi qu'un soutien à la personne, offrant écoute et accompagnement à la maison des associations de Croth.

QUELQUES CHIFFRES !!

En 2025, ce sont 71 familles, soit 138 personnes, qui ont été accueillies, permettant la distribution de 28 730 repas sur l'année. Ces chiffres témoignent de l'importance de cette structure pour la commune et ses alentours.

Pour poursuivre cette mission, le centre recherche de nouveaux bénévoles : que ce soit pour l'accueil, la distribution ou l'organisation, chaque aide est précieuse. Rejoindre l'équipe revient à s'engager pour une cause humaine et solidaire.

Vous souhaitez vous investir ou en savoir plus ? N'hésitez pas à contacter le centre. Ensemble, continuons à faire vivre la solidarité à Croth !

Contact : ad27.accueil-bnv@restosducoeur.org

Le Dizeau



Présidente : Mme Michelle BORDAGARAY
Adresse : Mairie, place de la Mairie - Croth
Tél : 06 14 73 64 18
E-mail : ledizeaucroth27@gmail.com

La bibliothèque



Présidente : Mme Michelle BORDAGARAY
Adresse : Impasse le pré saillant - Croth
Tél : 02 37 41 87 43 – 06 14 73 64 18
E-mail : bib-croth@orange.fr

ASSOCIATION ENSEMBLE POUR NOS ENFANTS

Grâce aux actions menées tout au long de l'année 2025, l'association **Ensemble Pour Nos Enfants** a pu participer financièrement aux projets et actions de l'école (Sortie en bateau mouche sur Paris, dons financiers, etc.).

Cet engagement permet de contribuer concrètement aux activités pédagogiques, culturelles et éducatives, et de participer à l'épanouissement des élèves dans leur parcours scolaire.

Pour l'année 2026, l'association renouvelle son engagement et maintiendra son soutien financier, dans une démarche de continuité et de coopération avec les équipes enseignantes.

Ensemble, continuons à faire vivre, année après année, une école dynamique, solidaire et épanouissante pour tous les enfants.

Mme ENGASSER Leïla
 Présidente de l'association



MATÉRIEL MÉDICAL

H. et S. CANTON

Depuis plus de 20 ans, une équipe à l'écoute de votre santé



Vente et location de matériel médical
 (Fournisseur agréé sécurité sociale)

Aide à la mobilité (Fauteuils, déambulateurs)

Maintien à domicile (Livraison et installation gratuite)

Orthopédie (Ceintures lombaires, colliers cervicaux, contention)

Incontinence

Puériculture (Tire-lait, pèse-bébés, conseils)

27810 MARCILLY SUR EURE

TÉL. 02 37 48 46 38

PHARMACIE conseil MAD.RMACIESTROISROUTES@GMAIL.COM



AMICALE SPORTIVE DE CROTH

PROGRAMME SAISON 2025/2026

À PARTIR DU LUNDI 1ER SEPTEMBRE

CONTACTS :

- FACEBOOK : ASCROTH
- LAETITIA : 07-62-55-25-41
- JOSIANE : 06-78-59-05-15



GYM DOUCE ADAPTÉE	GYM ADULTES	GYM SENIORS	PILATES	BUNGY PUMP
LUNDI : 16H30-17H30	LUNDI : 18H-19H MARDI : 18H15-19H15 MERCREDI : 16H-17H JEUDI : 18H15-20H15	JEUDI : 14H-15H	MARDI : 17H-18H VENDREDI : 11H-12H	MERCREDI : 14H30-15H30
ORGANISÉE PAR DONATELLA	DONATELLA : LUNDI-MARDI MERCREDI ARMELLE : JEUDI	ORGANISÉE PAR DONATELLA	ORGANISÉE PAR DONATELLA	ORGANISÉE PAR DONATELLA

Tarifs à l'année :

- 1H/SEMAINE 150€ : GYM ADAPTÉE, ADULTES ET SENIORS, PILATES ET BUNGY
- 2H/SEMAINE 250€ : PILATES
- 3H/SEMAINE 170€ : GYM ADULTES
- 5H/SEMAINE 190€ : GYM ADULTES
- 2 COURS GRATUITS POUR TESTER NOS DIFFÉRENTES ACTIVITÉS
- POUR PLUS D'INFORMATIONS VENEZ NOUS RETROUVER LE DIMANCHE 31 AOÛT 2025 DÈS 9H AU FORUM DES ASSOCIATIONS À CROTH (SUR LE STADE DERRIÈRE LA MAIRIE)

COWBOY DANS L'ÂME!

Danser, bouger en rythme sur des chorégraphies, retenir les pas, c'est excellent pour la mémoire.

Nous donnons des cours de danse country :

- Les lundis,
 - cours débutants à la salle des fêtes de Croth de 19h45 à 20h45

Vous pouvez tester en faisant 2 cours d'essais gratuits à partir de septembre 2026.

Cours animés par Dominic

Michelle JUBAULT - Présidente - 06.78.88.95.96
 Martine SERVAT - Vice Présidente - 06.74.19.64.69
 Julie DIEUMEGARD - Secrétaire - 06.08.23.98.63
 Nancy COLLIN - Trésorière - 06.61.46.52.24



La Goujonnette Fraternelle



Président : M. Charles CAVAN
Adresse : 2 place de la Mairie - Oulins
Tél : 06 83 40 48 29 – 02 37 52 06 20
E-mail : appma.lagoujonnette@gmail.com

Amicale des 20 cœurs

Président : M. Thomas CORBINO
Secrétaire : Mme Mireille POTIN
Tél : 06 09 83 08 01
E-mail : corbinothomas9@gmail.com – mireille.potin@orange.fr

Croth Ezy Garennes Tennis de Table



Monsieur BOUILLIE Lionel
Madame DERUELLE Cécile
Tél : 06 89 79 89 95
E-mail : cegtt27@gmail.com
Site : http://cegtt.fr



Club de Football loisir de Croth Marcilly



Appel à participants

Nous recherchons de nouveaux participants, souhaitant pratiquer le football dans un esprit convivial en toute détente. Les matchs se déroulent tous les dimanches matin de 10h à 12h sur le terrain de Croth, ces rencontres sont ouvertes à tous quel que soit le niveau dans un bon esprit.



Lieu : Terrain de Croth de 10h à 12h le dimanche

Toutes les personnes intéressées sont invitées à nous rejoindre.

Merci de laisser un message: au 06-73-55-44-30 à Jacky, je vous informerai de la marche à suivre.

Passion Bonsaï



Présidente : Mme Emmanuelle Legros
Adresse : 17 rue de la Côte Blanche/Marcilly
Tél : 09 67 34 51 10 - 06 18 33 09 62
E-mail : fanfancouderc27@gmail.com

La FNACA



Président : M. Jean-Pierre Charron
Adresse : 145 rue Bel Aire 28260
 La Chaussée d'Ivry
Tél : 02 37 41 86 54

Peintres
Plasticiens
Dessinateurs
Céramistes
Photographes
Sculpteurs

SENTIER DES ARTS

UN ITINÉRAIRE DE DÉCOUVERTES ET D'ÉMOTIONS

Journées
Européennes
du Patrimoine

📍 Croth (27)
Normandie



Sentier des Arts

Suivez-nous pour ne rien manquer :
Site Internet : my.weezevent.com/sentier-des-arts
Facebook : "Collectif.SentierDesArts"



Intéressé(e) ? Rejoignez-nous dans cette aventure culturelle en nous contactant dès aujourd'hui :
micheline.chabot@orange.fr - magali.asselin@gmail.com - sebastien.amieil@gmail.com



Venez nous rejoindre
pour l'édition 2026...

Le sentier des Arts aux journées du patrimoine des 20 et 21 septembre 2025

LE GOFF & GILLE

MATÉRIELS AGRICOLES - PARCS ET JARDINS

MOUSSEAUX-NEUVILLE
02 32 37 38 04

HOULBEC-COCHEREL
Frélicot Motoculture
02 32 36 68 16

MAULE
01 34 75 09 20





MASSEY FERGUSON



KIOTI



Grillo



STIHL



Belrobotics
THE GRASS MASTERS



Le Goff & Gille
Motoculture

www.gille-agri.fr







DOCTOBUS

Votre médecin de proximité

Il s'agit d'un cabinet de médecine générale itinérant qui se rendra dans les communes de l'agglomération les plus éloignées de l'offre de soins : Sacquenville, Reuilly, Gauciel, Arnières-sur-Iton, Fresney, Prey, Marcilly-la-Campagne et Bois-le-Roi.

Évreux Portes de Normandie renforce un peu plus sa politique de lutte contre la désertification médicale.

 La prise de rendez-vous médical – obligatoire - se fait, par téléphone uniquement, au 09 72 01 00 27

 Le lundi, mardi et vendredi, de 8h à 18h et le mercredi matin de 8h à 12h30.

Suite à sa demande de soins, le patient sera rappelé dans la demi-heure pour se voir proposer un créneau de rendez-vous.

- Ces consultations sont ouvertes aux patients :
 - sans médecin traitant sur le territoire d'Évreux Portes de Normandie
 - en cas d'indisponibilité du médecin traitant pour les recevoir.
- Au sein du Doctobus, le tiers payant est appliqué.

Toutes les infos :

<https://evreuxportesdenormandie.fr/actualite/1775/2-doctobus-une-offre-de-soins-renforcee.htm>



Lundi, mardi, mercredi, jeudi, samedi
de 8h30 à 19h30

Vendredi de 8h30 à 20h

et le dimanche
de 8h30 à 12h30

Route d'Anet
28260 SAUSSAY
Tél. 02 37 62 85 60



Lundi, mardi, mercredi, jeudi, samedi
de 8h30 à 19h30

Vendredi de 8h30 à 20h

et le dimanche
de 8h30 à 12h30

Route d'Anet
28260 SAUSSAY
Tél. 02 37 62 85 60



La vie communale



INSCRIPTION A L'ÉCOLE OBLIGATOIRE : Attention si votre enfant doit entrer à l'école de Croth pour la rentrée de septembre 2026, il est **impératif de l'inscrire en mairie** :

Pour effectuer l'inscription vos/votre enfant(s) à l'école de Croth, nous vous demandons de déposer, dans un premier temps, le dossier de pré-inscription en Mairie, aux horaires d'ouverture.

Documents à fournir à la Mairie lors de la pré-inscription :

- le formulaire de pré-inscription complété (au verso) à télécharger sur le site de la mairie ou à retirer en mairie.
- le livret de famille
- le carnet de santé de votre enfant ou les photocopies des pages des vaccinations
- le certificat de radiation de l'ancienne école (si l'enfant était scolarisé)

Ensuite, afin de finaliser l'inscription à l'école de Croth, merci de bien vouloir prendre rendez-vous avec Madame COCAULT, Directrice de l'école.

- par mail à l'adresse suivante : ce.0271251n@ac-normandie.fr
- par téléphone au 02 37 41 86 26 (le jeudi).

Il vous sera indiqué les documents à fournir pour l'inscription définitive pour le rendez-vous.

L'étang de Croth :

Le magnifique étang de Croth est un étang privé appartenant à l'association La Goujonnette Fraternelle d'Oulins. Par gentillesse, consciente de l'attractivité que suscite ce magnifique endroit, l'association laisse à l'ensemble de la population de Croth et des communes environnantes le droit de s'y promener.

Hélas, certaines personnes mal intentionnées prennent les espaces verts pour une déchetterie. C'est inadmissible. Par chance, l'une des propriétaires de ces détritus a été retrouvée. Une plainte a été déposée : elle sera sanctionnée par une amende et par l'obligation de réparation.

La commune s'insurge contre cet état d'esprit qui consiste à ne pas respecter la nature et la propriété privée. De nombreux dépôts sauvages sont également régulièrement retrouvés sur le domaine public. La liberté de chacun s'arrête là où commence celle des autres. **Toute infraction sera sévèrement sanctionnée.**



La déchèterie de Saint André de l'Eure est à votre disposition pour vos dépôts.

VOUS FERIEZ ÇA CHEZ VOUS ?

STOP

DÉPÔTS SAUVAGES
UN MANQUE DE CIVISME
QUI COÛTE CHER !



VOUS RISQUEZ :

AMENDE FORFAITAIRE DE 135€

Pour les déchets ménagers courants (papiers, mégots, etc.)

AMENDE JUSQU'À 1 500€

Pour des déchets volumineux ou dangereux (gravats, pneus, produits chimiques, etc.)

Avec confiscation du véhicule si vous l'avez utilisé pour transporter les déchets.

AMENDE JUSQU'À 75 000€

ET 2 ANS DE PRISON

(375 000 euros d'amende pour une personne morale)

pour les faits les plus graves

(décharges illégales, déchets d'activités économiques, dépôts de sauvages de déchets en grosse quantité et/ou à forts impacts environnementaux)

Les articles R541-77 et L541-46 du code de l'environnement et les articles R. 632-1 et 635-8 du code pénal interdisent et sanctionnent de peine d'amende les dépôts de déchets

Horaires d'hiver

(du 1er novembre au 28 février)

LUNDI	9h – 12h	13h – 17h
MARDI	FERMÉE	13h – 17h
MERCREDI	9h – 12h	13h – 17h
JEUDI	FERMÉE	
VENDREDI	9h – 12h	13h – 17h
SAMEDI	9h – 12h	13h – 17h

Horaires d'été

(du 1er mars au 31 octobre)

LUNDI	9h – 12h	14h – 18h
MARDI	FERMÉE	14h – 18h
MERCREDI	9h – 12h	14h – 18h
JEUDI	FERMÉE	
VENDREDI	9h – 12h	14h – 18h
SAMEDI	9h – 12h	14h – 18h

Attention, en fonction des conditions climatiques les horaires peuvent être amenés à être adaptés par les services EPN.

La vie communale 2025 en image



Remise des diplômes du Brevet des collèges aux lauréats de Croth du collège Claude Monet d'Ézy.



La vie communale 2025 en image

La commémoration du 19 mars 1962 : avec la présence de Monsieur le préfet de l'Eure, Charles GIUSTI et de Madame la Conseillère Départementale Julie DESPLAT.



Le vide greniers du 06 avril 2025 :



La commémoration du 08 mai 1945 :



La fête des enfants du village du 29 juin 2025 :



La fête citoyenne du 12 juillet 2025 : Organisée par le comité des fêtes



Le forum des associations du 31 août 2025 :

Mme la Maire a décoré Baptiste FREON, champion de France d'équitation, catégorie club 3 et vice champion de France en catégorie club 2 cadet



La mairie remercie l'ensemble de ses associations pour leur engagement dans la vie communale.

Les journées du patrimoine des 20 et 21 septembre 2025 : avec Le sentier des arts



L'accueil des nouveaux arrivants du 17 octobre 2025 :

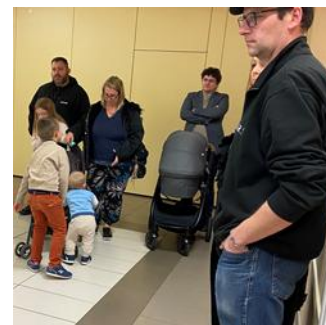

Passages à Croth (les mardis) : Les 03 et 24 février, le 17 mars, les 7 et 28 avril, le 19 mai, les 9 et 30 juin, le 21 juillet, le 11 août, les 1 et 22 septembre, le 13 octobre et les 3 et 24 novembre et le 15 décembre

Il est possible de se rendre dans les communes voisines si vos disponibilités ne correspondent pas : 06 24 72 53 12

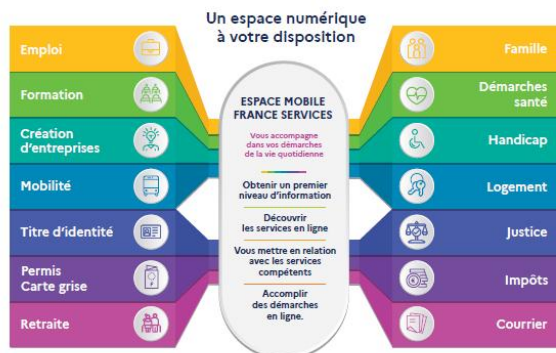

Partenaires



Soutien financier de :



France Service est un programme initié par l'État et porté par EPN.

Contacts :

- > Espace Mobile France Services : 06 24 72 53 12 | 9h-12h | 14h-17h
- > Relais des Services Publics France Services Evreux La Madeleine 02 32 31 72 02
- > Espace France Services Saint-André-de-l'Eure 02 32 31 53 04
- > Renseignements auprès de votre mairie
- > evreuxportesdenormandie.fr

RÉPUBLIQUE FRANÇAISE
Liberté
Égalité
Fraternité

France
services



PROCHE DE VOUS, PROCHE DE CHEZ VOUS

ESPACE MOBILE FRANCE SERVICES 2026

Dans les communes de l'Agglomération, un espace gratuit, ouvert à tous les habitants d'Evreux Portes de Normandie.

Information, accompagnement et soutien pour les démarches administratives du quotidien.

Retrouvez le calendrier complet sur evreuxportesdenormandie.fr

06 24 72 53 12

franceservices.mobile@epn-agglo.fr



VENTE DE BIENS IMMOBILIERS

SPECIALISTE SUR
CROTH
ET SES ALENTOURS

- Estimation gratuite
- Vente. Achat. Location
- Je recrute
- Diagnostic offerts sur mandats exclusifs
- Devenez partenaire et touchez 10% de mes honoraires HT



Leïla ENGASSER
06 17 86 07 20
leila.engasser@safi.fr
Conseillère Immobilier SAFTI
+ de 5 ans d'expérience

SAFTI
MANAGER
Argent

Agent commercial du réseau Safti immatriculé sous le n° 893694133 RSAC EVREUX. Agissant pour le compte de l'agence immobilière SAFTI (523964328 RCS Toulouse) sous la carte professionnelle N°CPI 31012018000025936 délivré par la CCI de Toulouse

La vie communale 2025 en image

Le repas des aînés du 02 novembre 2025 :



La journée de sensibilisation contre le harcèlement du 07 novembre 2025 :



Madame la Maire, son adjoint Monsieur Bordagaray, la gendarme Auffray ont sensibilisé les enfants à la lutte contre le harcèlement.

Les enfants ont également découvert le cérémonial militaire grâce à un livret offert par la collectivité.

La vie communale 2025 en image

La commémoration du 11 novembre 2025 :



Le marché de Noël du 07 décembre 2025 :





Les décorations de Noël réalisées par les employés communaux :





Infos pratiques

-  30 Route d'Ezy
27530 Croth
-  02 37 50 16 99
-  Mardi au Samedi
8h30-12h / 14h-18h



Votre expert en **motoculture**

GREEN TECH
SERVICES
ROBOTIC



Le jardin connecté

www.gsrobotic.com

Matériel de **qualité professionnelle**,
robots de tonte dernière génération,
service de **réparation** et **location** pour des
espaces verts bien entretenus toute
l'année.

ATEM

C O U R A G E

Traitement électrolytique et chimique sur métaux
contact@atem-courage.com



17 rue de la garenne 27530 CROTH
02 37 41 87 09





PREY – Aménagement du city stade



Stationnements perméables



LE NEUBOURG – Pump track

**Vous propose ses compétences
en matière de travaux de construction,
d'entretien d'infrastructures routières,
d'aménagements urbains.....,
dans les secteurs publics et privés.**



SAINT ANDRÉ DE L'EURE – Piste cyclable



VILLIERS EN DESOEUVRE – Centre bourg

EUROVIA HAUTE NORMANDIE
Agence de Saint André de l'Eure
 1 allée Albert Cochery
27220 – SAINT ANDRÉ DE L'EURE
Tel : 02 32 37 30 68
etudes.sae@eurovia.com
www.eurovia.fr

Construisons ensemble vos projets.....



- ✓ *Ravalement*
- ✓ *Décoration*
- ✓ *Revêtement de sol*
- ✓ *Intérieur/Extérieur*
- ✓ *Vitrerie*



Les travaux : Avant / Après



Rénovation de meubles



Ravalement



Rénovation de boiseries extérieures



Rénovation sol



Dégât des eaux



Vitrerie : pose et dépose de vitrerie du simple au double vitrage
Devís gratuit - ent.c.geenens@hotmail.fr



**TRIANGLE
AUTOCONSO**
Normandie

CONCEPTEUR
DE SOLUTIONS
PHOTOVOLTAÏQUES
CLÉS EN MAIN



2 rue d'Ezy 28260 SAUSSAY



09.82.46.24.31



triangle.autoconso.normandie@gmail.com



www.triangle-autoconso-normandie.fr



BRASSERIE WONDERLAND

*Plongez dans un monde
merveilleux... de bières
artisanales !*

Bienvenue dans l'univers de la brasserie Wonderland ! Situés aux Papeteries à la sortie de Croth, nous brassons des bières artisanales avec passion, en mêlant créativité et qualité.

Nos services

Location de tireuses et vente de fûts pour vos événements. Contactez nous pour toute réservation.

Présence en bars, caves, restaurants.
Déplacements en foires, salons, festivals.

Nouveauté prévue pour 2026 :
Notre gamme de bières sera
enfin disponibles en bouteille !



Alexandre & Maxime Le Breton
06 25 32 82 92

11 route de Croth, 28260 Sorel-Moussel
www.brasserie-wonderland.fr



Besoin d'un médecin généraliste?



116-117



Le SAS 27 est ouvert du lundi au vendredi de 8h00 à 20h00 et le samedi de 8h00 à 12h00. Pour le patient confronté à un besoin de soins urgents ou non programmés et lorsque l'accès à son médecin traitant n'est pas possible

**EN CAS D'URGENCE VITALE
COMPOSEZ LE 15**

Réalisations mobilier en bois et
resine epoxy



www.boisresinecreations.com
06 99 04 58 65

AGENDA 2026

Hommage aux victimes de la guerre d'Algérie et les colonies extérieures

le jeudi 19 mars à 18h30
au monument aux morts

Vide greniers de la commune

le dimanche 29 mars à partir de 9h00
sur le stade municipal André MARTI

Commémoration du 08 mai 1945

le vendredi 08 mai à 11h30
au monument aux morts

Fête des enfants du village

le dimanche 28 juin à partir de 10h00
sur le stade municipal André MARTI

Messes dans notre église pour 2026 :
Pas de date sur le 1^{er} semestre

Fête citoyenne

Le samedi 11 juillet
sur le stade municipal André MARTI

Forum des associations - Vide greniers

le dimanche 30 août
sur le stade municipal André MARTI

Journées européennes du patrimoine

Sentier des Arts

du vendredi 18 au dimanche 20 septembre

Commémoration de l'armistice 1918

le mercredi 11 novembre à partir de 11h30
au monument aux morts

Marché de Noël

le dimanche 6 décembre de 9h00 à 18h00
à la salle des fontaines : Marché



AMÉNAGEMENT FERRIERE PAYSAGE

27530 CROTH

nicolas.ferriere10@gmail.com

Aménagements extérieurs
Clôtures et Portails
Allées et Terrasses
Terrassements
Entretien de Jardin

Devis Gratuits

06 82 15 72 92